



Lee el siguiente texto y contesta

Animales del mundo: mamíferos

EL LOBO

Los lobos son los caninos más grandes del reino animal. Viven en manada y se comunican mediante aullidos.

Son capaces de adaptarse a climas extremos con temperaturas bajo cero. Por esta razón habitan las regiones del hemisferio norte. Actualmente la mayoría de los lobos viven en las heladas tierras de Alaska y Canadá, muy lejos de cualquier poblamiento humano.

Existen dos especies de lobos reconocidas por los biólogos que estudian a esta clase de mamíferos. Uno de ellos es el conocido lobo gris, que puede presentar gran variedad de colores de pelajes, desde negro intenso hasta blanco brillante dependiendo de su hábitat. La otra especie es el lobo rojo, que se confunde con los zorros por su característico pelaje rojizo y tamaño más reducido.



El tamaño y peso de los lobos puede variar mucho dependiendo del lugar donde viven y la cantidad de comida que consumen. Generalmente un lobo adulto puede pesar entre 30 a 80 kilogramos, y medir entre 60 y 90 centímetros de altura. Es decir un lobo pequeño tiene la misma textura de un perro pastor alemán.

Una de las características más distintivas de los lobos es que se agrupan en manadas. Éstas son familias conformadas por un mínimo de 6 lobos y un máximo de 20. Estas manadas tienen una organización jerarquizada, es decir, que son dirigidas por una pareja de lobos reproductora.

Los lobos son animales carnívoros y su estilo de vida en manadas facilita la cacería de grandes presas, como alces o venados. Su estrategia de cacería consiste en perseguir y emboscar a la presa más fácil y débil que encuentren.

1. ¿Cuáles son las dos especies de lobos reconocidas por los biólogos?
 - a. Lobo siberiano y lobo grisly
 - b. Lobo gris y lobo rojo
 - c. Lobo negro y lobo siberiano
 - d. Lobo blanco y lobo gris

2. De acuerdo con el texto podemos concluir:
 - a. Los lobos viven en zonas de frío extremo porque, tienen la capacidad de adaptarse a estas bajas temperaturas.
 - b. Los lobos viven en zonas cálidas debido a que tienen un pelaje corto.
 - c. Los lobos son caninos solitarios.
 - d. Los lobos viven en todas las zonas del planeta.

3. Crees que los lobos se agrupan en manadas para:
 - a. Facilitar la cacería, defenderse y cuidar las crías de la pareja reproductora
 - b. Pescar y conseguir frutos
 - c. Vivir cerca de los humanos
 - d. Obtener agua de los ríos

4. El texto anterior es informativo debía a que:
 - a. Su propósito principal es informar, brindar descripciones y datos sobre un tema.
 - b. Su propósito principal es dar instrucciones para realizar una tarea determinada
 - c. Su propósito es narrar un evento real
 - d. Su propósito es narrar hechos fantásticos

5. El tema principal del texto anterior es:
 - a. La vida de los caninos más grandes del reino animal
 - b. La caza indiscriminada de los chacales
 - c. Los animales mamíferos en extinción
 - d. La vida de los animales que viven en regiones heladas del mundo

6. ¿Cuántos párrafos tiene el texto anterior _____

7. Un verbo que podemos encontrar en el texto anterior es:
 - a. Habitan.
 - b. Poblamiento
 - c. Temperatura
 - d. Hábitat

8. El párrafo es:
 - a. Es un conjunto de palabras ordenadas de manera que tengan un sentido completo.
 - b. Es una palabra que expresa una acción.
 - c. La unidad mínima de texto compuesta por 1 o más oraciones que desarrollan una idea.

9. El teatro tuvo sus orígenes en _____ cuando celebraban fiestas en honor al dios _____

10. Los elementos más importantes del teatro son _____

11. Elabora un retrato literario de los siguientes personajes



PINOCHO



EL LOBO FEROS

12. La etopeya es:
- a. Es la descripción psicológica y moral de una persona.
 - b. Es la narración de una historia fantástica.
 - c. La descripción moral de un animal.
 - d. La descripción física de un objeto o lugar.

13. Lee el siguiente poema infantil

LA GOTITA DE AGUA

A la niña gota
le gusta viajar,
y nunca se agota
de tanto saltar.



Si por el río pasa
es de desconfiar.
¿vendrá hasta mi casa
o irá rumbo al mar?

Al cielo se sube
después de volar
y va hasta la nube
desde el hondo mar.

A veces la siento
que en mi vaso está,
la bebo sediento
¡qué felicidad!

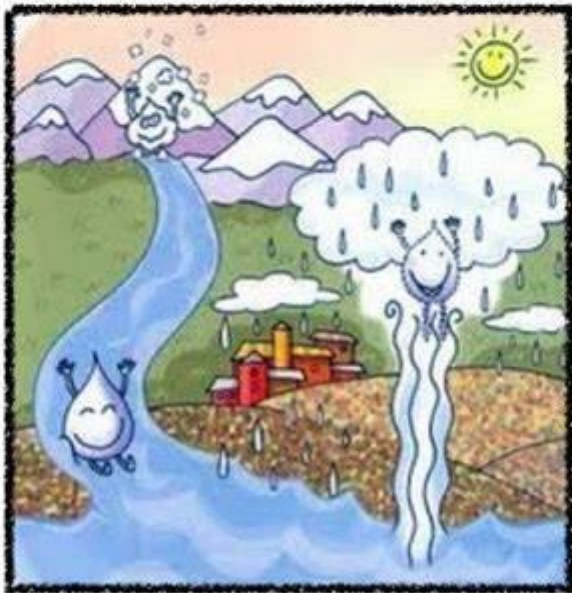

14. ¿Cuántas estrofas tiene el poema anterior?

- a. 5
- b. 7
- c. 4
- d. 2

15. El tema principal del poema es

- a. El ciclo del agua.
- b. La importancia de cuidar el medio ambiente.
- c. La contaminación del aire,
- d. La importancia de beber agua.

16. La estrofa número 2 se refiere a:

- a. La lluvia,
- b. como se evapora el agua y forma las nubes
- c. Al agua de los lagos.
- d. El agua es refrescante.

17. completa el siguiente comic creativamente

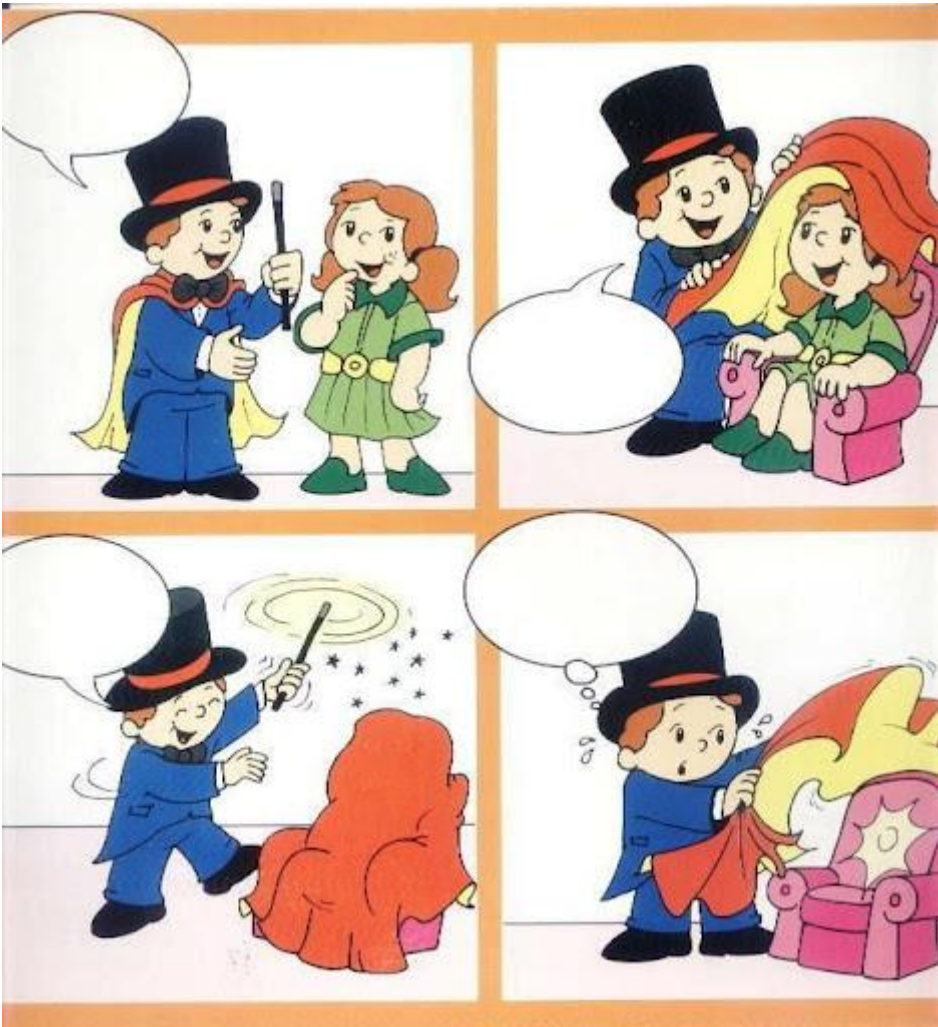

18. Un comic es _____

